



RELATÓRIO DE ATIVIDADES

2023 · PRIMEIRO SEMESTRE

Novo ciclo de ações em prol da Amazônia

Encerramos o primeiro semestre de 2023 com a boa notícia de redução do desmatamento na Amazônia, segundo dados do INPE.

Embora cientes do muito a ser feito para proteção da floresta e das vidas que dela dependem, estamos convictos de que a mudança possível deve e pode começar a partir de cada pessoa.

Nessa primeira metade do ano, o Instituto Soka Amazônia empreendeu ações que confirmam seu compromisso de valorizar o poder transformador dos seres humanos.

Coroamos a Semana do Meio Ambiente 2023 com nossa filiação à Carta da Terra Internacional, parceria que corresponde ao desejo expresso do Dr. Daisaku Ikeda, fundador do Instituto, de consolidar cada vez mais iniciativas que promovam harmonia nas relações humanas e na coexistência entre o ser humano e a natureza, com "alegria em viver e coração benevolente".

E com este sentimento abrimos hoje um novo ciclo, mirando a celebração dos 10 anos do Instituto, em 2024.

Vislumbramos novos projetos e parcerias que resultarão em mudanças efetivas e sustentáveis para proteção da Amazônia. E queremos construir esse novo futuro com nossos amigos doadores, voluntários, estudantes, pesquisadores e empresas e instituições parceiras.

Vamos juntos! Contem conosco!

Diretoria do Instituto Soka Amazônia



Ações alinhadas aos princípios da Carta da Terra e aos Objetivos de Desenvolvimento Sustentável (ODS)





MARÇO

I WORKSHOP DE CIÊNCIAS PRÁTICAS E EDUCAÇÃO AMBIENTAL NA AMAZÔNIA

De maneira inédita, foi realizado, durante três dias, um intercâmbio entre professores e alunos da **Universidade Soka** (Japão) e Instituto Federal do Amazonas - **IFAM**



DESTAQUES



DIA MUNDIAL DA ÁGUA

Com o tema **Cuidando da Vida, Cuidando do Planeta**, foi realizado o primeiro encontro presencial do **HUB ODS Amazonas**, reunindo representantes de empresas e da sociedade civil para debater, com palestras de especialistas, os desafios e importância desse recurso natural.



MARÇO



DESTAQUES

ABRIL

EXPEDIÇÃO PELOS RIOS NEGRO E CUIEIRAS

Percorrendo 100 km de barco na região do Médio Rio Negro, ao longo dos rios Negro e Cuieiras, a equipe do Instituto visitou escolas de comunidades indígenas e ribeirinhas para diálogos, troca de aprendizados e plantios de espécies nativas.



CONSCIÊNCIA E AÇÃO: RECONNECTAR À VIDA, CUIDAR DO PLANETA



SEMANA DE REFLEXÕES E AÇÕES

Eventos educativos para diferentes públicos: seminários, exposições, plantios, oficinas, trilhas ecológicas e atividades de reconexão com a natureza



JUNHO

Semana do Meio Ambiente do Instituto Soka Amazônia

CONSCIÊNCIA E AÇÃO: RECONNECTAR À VIDA, CUIDAR DO PLANETA



DIA DO MEIO AMBIENTE COM CARTA DA TERRA

A filiação à Carta da Terra Internacional foi comemorada com autoridades e sociedade civil, abrindo uma nova etapa na atuação do Instituto





EDUCAÇÃO AMBIENTAL DO INSTITUTO EM CONFERÊNCIA DA UNESCO

Pesquisa sobre práticas educativas do Instituto Soka Amazônia é apresentada na 4ª Conferência Internacional da Rede Acadêmica de Educação e Aprendizagem Global (Angel) na Organização das Nações Unidas para a Educação, a Ciência e a Cultura (Unesco), em Paris.





150

mudas florestais
doadas



272

árvores
plantadas



5 ações

de plantios

e visita a 3 em
comunidades
ribeirinhas

PROTEÇÃO DA NATUREZA

Mais do que plantar árvores, conectamos vidas

Produzir mudas com qualidade e diversidade genética tem sido a contribuição do Instituto Soka ao desafio do reflorestamento e arborização, visando a melhoria do clima e preservação da biodiversidade amazônica.

Nosso trabalho se inicia com expedições em busca de sementes de novas matrizes, beneficiamento e cultivo de mudas florestais saudáveis em viveiro.

Mas a missão só é completada com o plantio de árvores acompanhado da ação de conscientização ecológica, gerando nova consciência para proteção da Amazônia.





Abiuana branca · Açaí de touceira ·
Acaí · Andiroba lisa · Angelim vermelho
· Araçá-bói · Bacaba · Bacuri açu · Bacuri
grande · Bacuri liso · Biriha · Cacau · Caju
· Camu camu · Capitani · Cardeiro ·
Castanha do Brasil · Cedro branco · Cedro
vermelho · Chave-d'ouro amazônica ·
Chuva de ouro folha graúda · Chuva de
ouro folha miúda · Dendê · Dorado
· Cumaru · Faveira folha miúda · Fruta-pão ·
Faveira nítida · Jenipapo · Gacaca ·
Gáçú · Ingá-do-cerrado · Inga-do-igapó · Ipê-
branco · Ipê-roxo · Ipê-pau-d'arco ·
Jabuticaba · Jaca · Jacarandá · Jambo ·
Jatobá · Juca · Jutairana · Lacaínia ·
Louro do igapó · Lucuma · Mari-mari rosa ·
Mari Umari · Mogno · Moringa · Munguba ·
Oiti · Orelha-de-macaco · Panca · Pau
brasil · Pau rosa · Peroba · Pitomba árvore
· Rabo de arara · Ranbuta · Sangre de
dragão · Sapotilha · Seringa · Sorva ·
Swarcia · Tapirira · Tarumã ·
Tupia folha graúda

estoque de

+ de 26.000

mudas florestais no
viveiro

72

espécies nativas

*dados de abril

Mudas produzidas com grande
variedade de matrizes e com
qualidade aferida pelo Centro
de Sementes Nativas do
Amazonas da Universidade
Federal do Amazonas (UFAM)

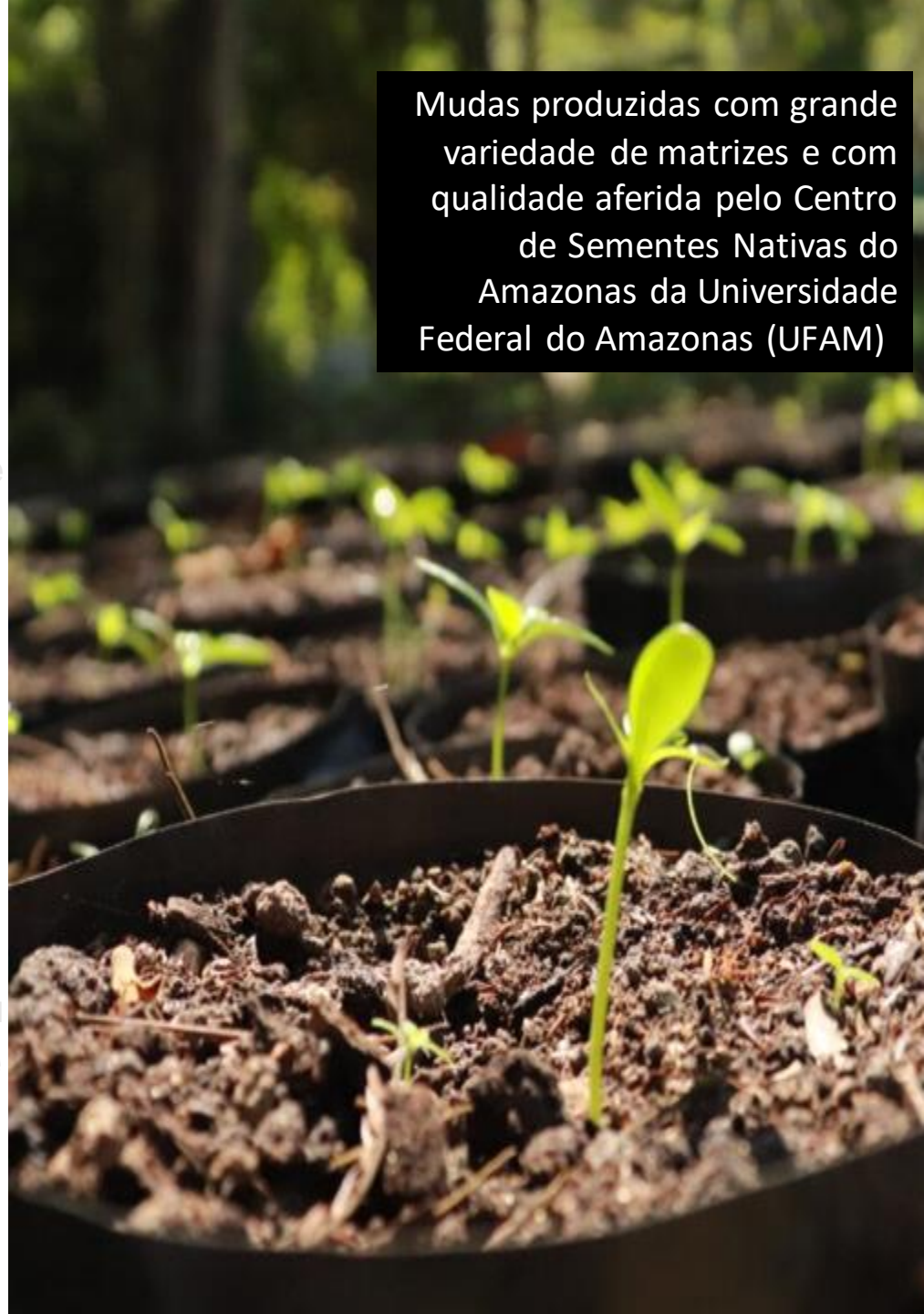

PESQUISAS CIENTÍFICAS

Promoção da prática científica com visão humanista para o desenvolvimento sustentável da Amazônia

RESULTADOS

2 estudos científicos publicados



Workshop internacional

13 alunos participantes



Seminário com alcance de **600** participantes

Apoio a projeto de observação de aves:

93 espécies



notificadas na RPPN



Eventos & Publicações



Artigo: Concepção Ambiental de Educadores Ambientais em Unidade de Conservação



I Workshop de Ciências Práticas e Educação Ambiental na Amazônia [Universidade Soka | IFAM]

Dia 6 | O Seminário Consciência e Ação: Reconectar à vida, Cuidar do Planeta contou com palestras de pesquisadores e educadores, além de promover reflexões e troca de experiências com o público.



Report: Practical Science and Environmental Education Workshop in Manaus, Brazil



EDUCAÇÃO SOCIOAMBIENTAL

Ações educativas que despertam consciência ecológica, promovem valores da Carta da Terra e relações mais harmônicas entre homem e natureza para o alcance dos Objetivos de Desenvolvimento Sustentável

Academia Ambiental

14 escolas 

70 professores 

812 alunos 



Oca vai à Escola

5 escolas 

102 alunos 

Estímulo ao protagonismo ambiental com a compreensão de que todos fazem parte do ciclo da natureza.

Mais ações educativas

Palestras para apenados

(crimes ambientais) parceria VEMA/SEMED

90 alunos



Exposição e palestras eventos da SEMED



200 convidados

(gestores educacionais, estudantes e membros da sociedade civil)

Trilhas educativas na RPPN



500 visitantes



RESULTADOS

COMUNICAÇÃO SOCIAL

As redes sociais do Instituto Soka alcançaram cerca de **56 mil pessoas.**

Picos de audiência em todas as plataformas digitais (redes sociais e portal) durante a **Semana do Meio Ambiente**, em especial com a filiação do Instituto à Carta da Terra Internacional.



10.030

seguidores

+ 7,4% de aumento

16.022

alcance



5.288

seguidores

+ 5,3% de aumento

31.281

alcance



1.520

seguidores

+ 16,3% de aumento

8.615

alcance



3.068

visitantes

média mensal

VOLUNTARIADO



A energia, dedicação e engajamento de voluntários foram essenciais para o sucesso de várias ações educativas.

Durante o semestre, houve a adesão

de **40** novos candidatos a participar das ações voluntárias do Instituto.



PARCEIROS

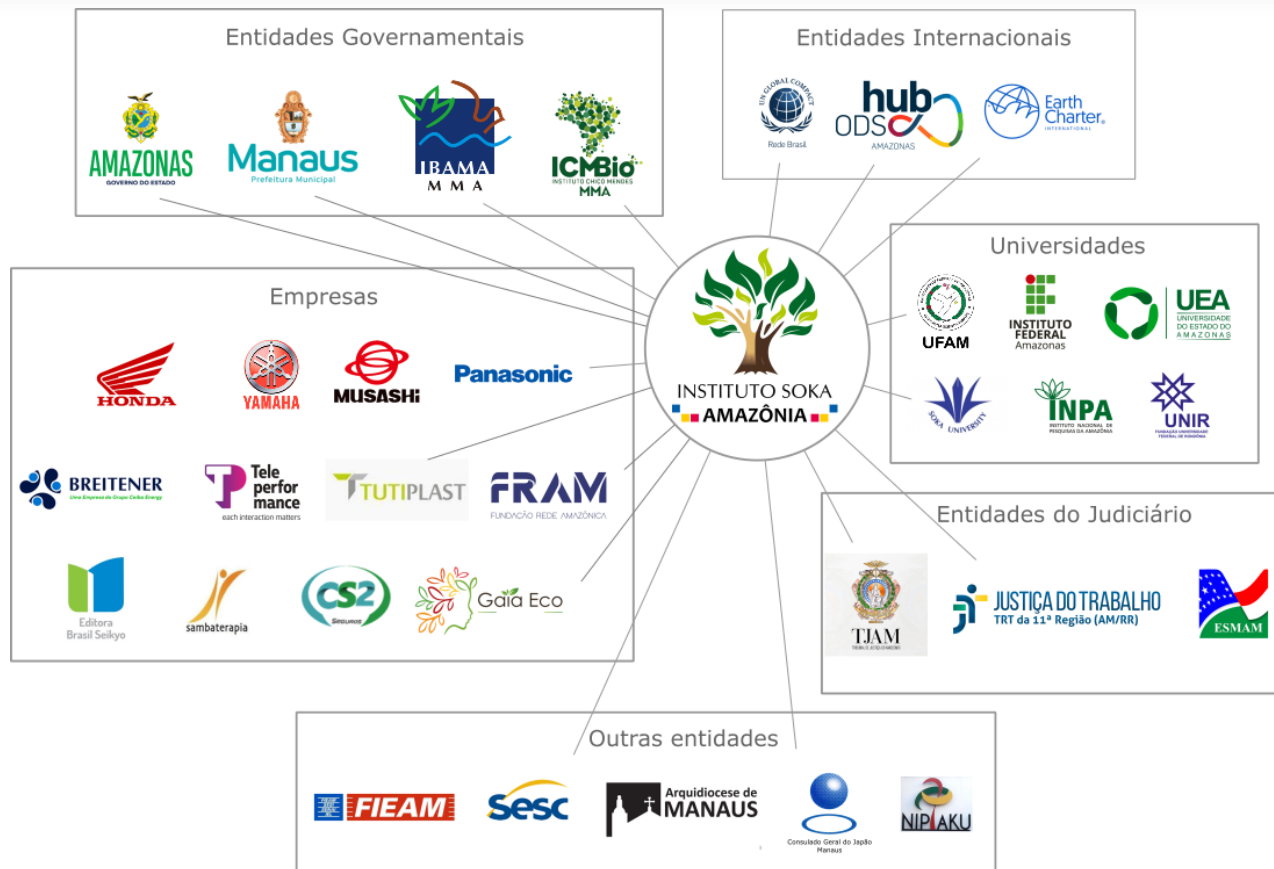

RESULTADOS FINANCEIROS

(1º SEM./2023)

INSTITUTO SOKA AMAZÔNIA

(CNPJ: 21.324.115/0001-01)

Receitas

R\$ 330.131,72

Despesas

-R\$ 290.778,45

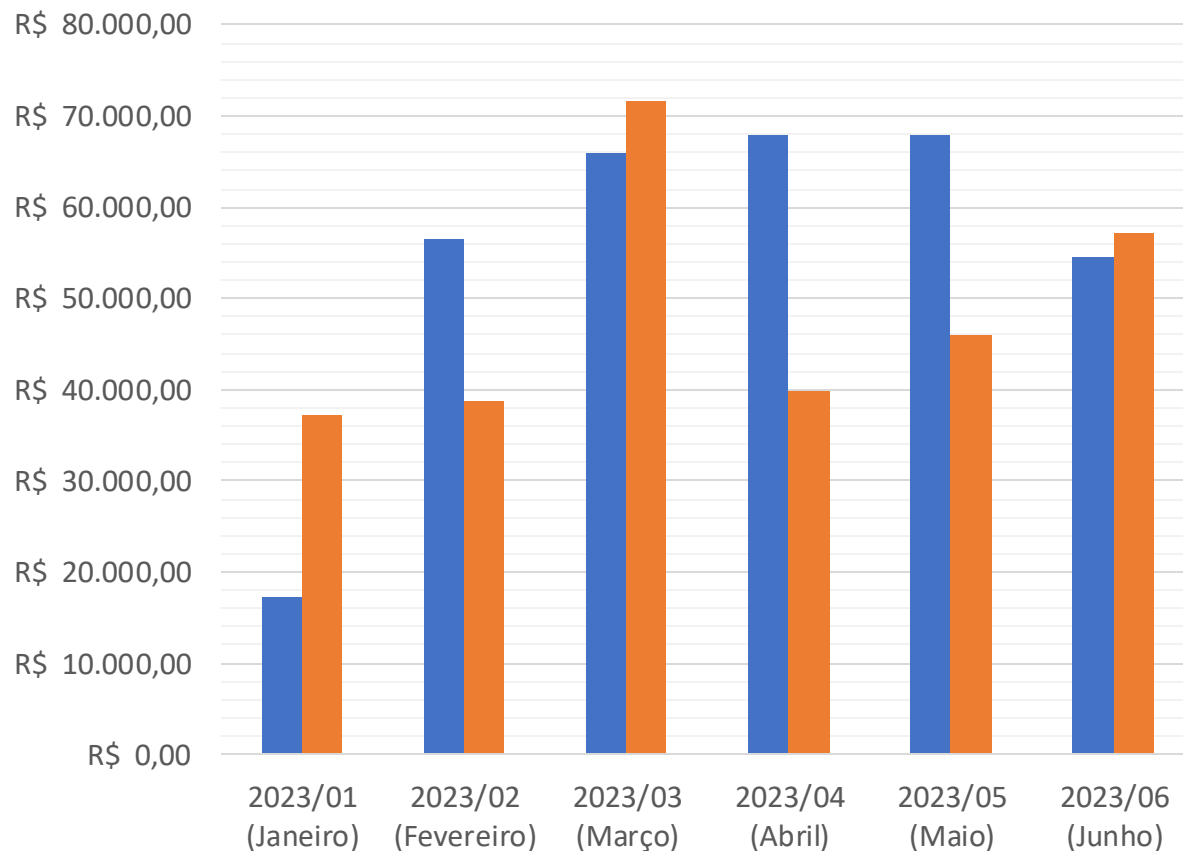

RESULTADOS FINANCEIROS

(1º SEM./2023)

INSTITUTO SOKA AMAZÔNIA

(CNPJ: 21.324.115/0001-01)

RECEITAS - 1º SEM./2023

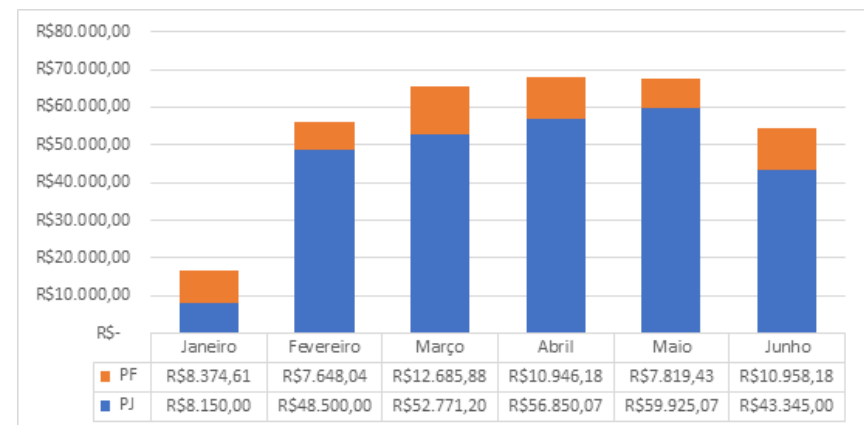
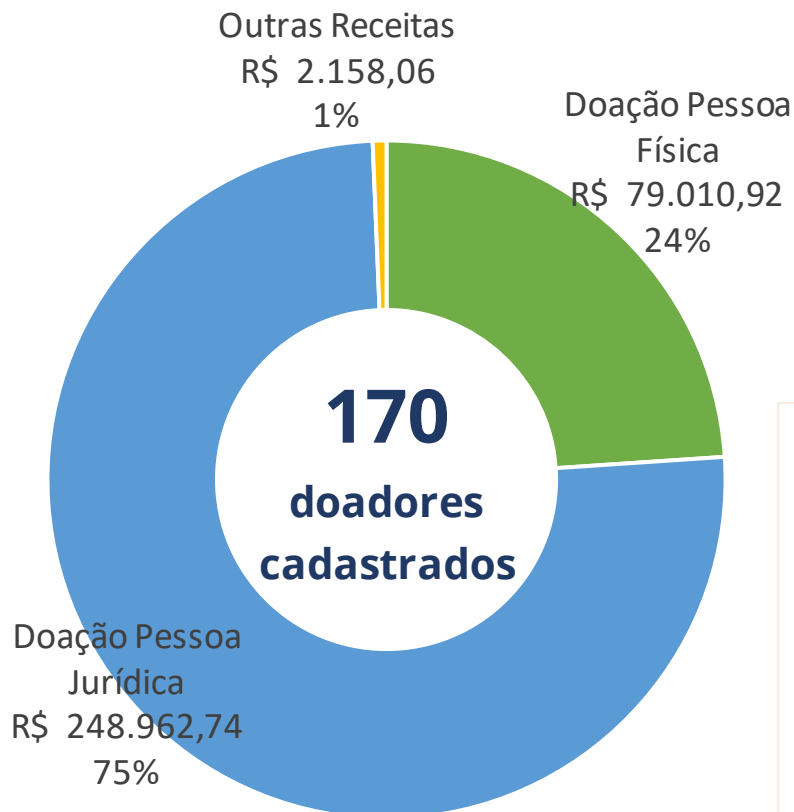

custo total
semestral para
emissão de boletos:
R\$2.587,82

RESULTADOS FINANCEIROS

(1º SEM./2023)

INSTITUTO SOKA AMAZÔNIA

(CNPJ: 21.324.115/0001-01)

DESPESAS REALIZADAS - ISA

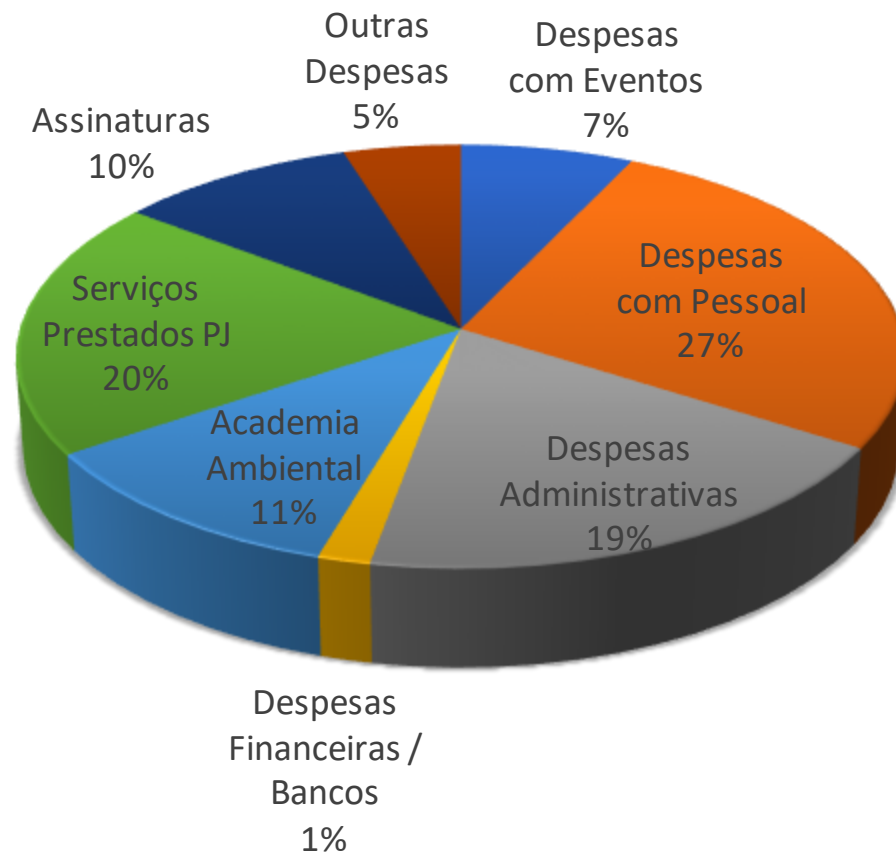

Despesas com Eventos	R\$ 20.720,92
Despesas com Pessoal	R\$ 78.081,14
Despesas Administrativas	R\$ 54.988,74
Despesas Financeiras / Bancos	R\$ 4.954,73
Academia Ambiental	R\$ 31.833,41
Serviços Prestados PJ	R\$ 57.552,79
Assinaturas	R\$ 28.550,84
Outras Despesas	R\$ 14.095,88

RESULTADOS FINANCEIROS

(1º SEM./2023)

ASSOCIAÇÃO BRASIL SGI (Mantenedora)

(CNPJ: 62.249.198/0050-87)

DESPESAS REALIZADAS - CEPEAM

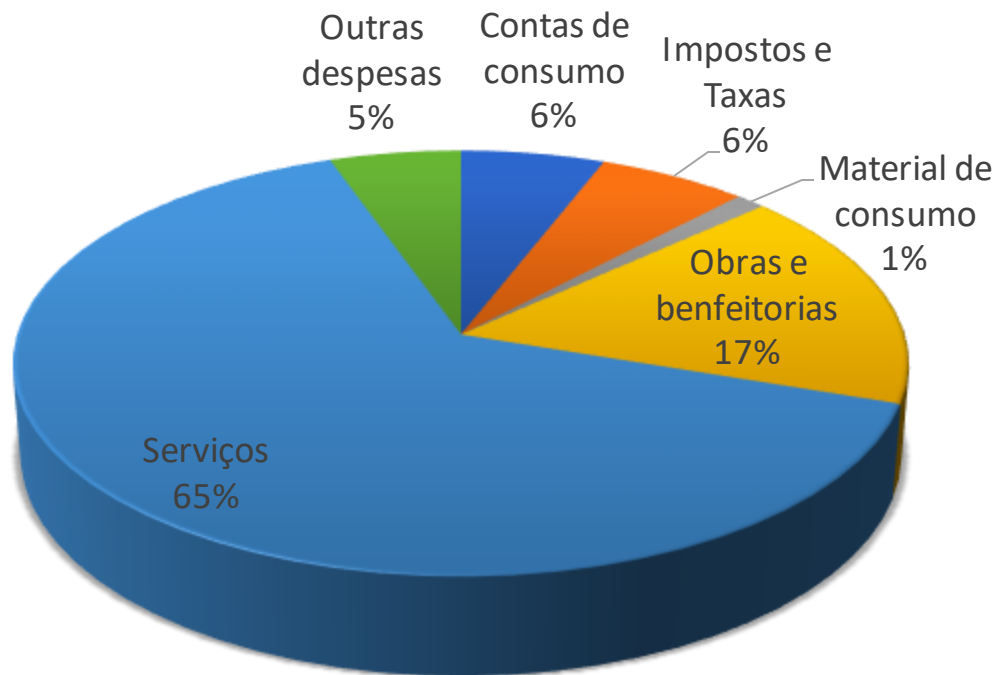

Contas de consumo	36.350,19
Impostos e Taxas	37.753,24
Material de consumo	7.676,40
Obras e benfeitorias	103.544,34
Serviços	395.975,34
Outras despesas	33.238,39
TOTAL 1º SEM/2023	614.537,90

*Plantando as
sementes de uma
nova consciência no
coração das pessoas.*



RELATÓRIO DE ATIVIDADES
2023 · PRIMEIRO SEMESTRE